

大会概要

- 開催日時** 2022年12月24日(土)※雨天決行
受付時間/A.チームリレー 11:00~11:40
B.ファミリーマラソン 10:00~10:40
C.単独走10km 8:00~8:40
スタート/A.12:00 B.11:00 C.9:00
- 会場並びに予定コース** (A.リレーチーム周回1.5km×28周+195m)
スタート・ゴール/大阪南港中央公園 野球場 ※集合場所は変更の可能性あり
主たるコース/大阪南港中央公園 外周路 特設周回1.5kmコース
- 大会距離** A.リレーチーム42.195km B.ファミリーマラソン1.5km
C.単独走(10km)
- 参加資格** 1人で1.5 kmを完走できる方(性別・年齢不問)
- 競技方法** A.チーム競技(4名以上14名以内)
走る順序や距離は自由です。タスキリレーで完走してください。車椅子不可
B.ファミリーマラソン 親子2~3人以内で必ず小学生以下が入ること。
手を繋いで一緒にゴールすること。
C.単独走10km 1人でコースを6周+1000m
- 制限時間** A.5時間 B.40分 C.1時間50分
- 参加料** A.リレーチーム(42.195km) 1名…3,500円(小・中学生2,500円)
B.ファミリーマラソン(2km) 1組…3,500円
C.単独走(10km)…3,500円
- 表彰並びに参加賞** 各種目1位~3位、ベストパフォーマンス賞あり
参加者全員に参加賞、完走者には記録証あり
- その他** 各種目ごとに抽選会を開催
- 参加予定人数** 500名
- 締切日** 2022年
12月12日(月)

多数のご参加
お待ちしております!

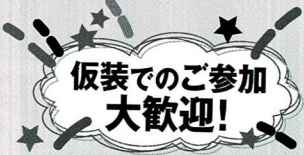

- 注意事項** ※大会前に各自で健康診断を受けて医師の指示に従って、各自の責任において参加して下さい。
※競技中に発生した事故などについての応急処置は主催者で行いますが、以後の責任は負いません。
※大会で撮影した写真などの肖像権は主催者に帰属する旨を了承の上ご参加下さい。
※記入いただいた個人情報については厳重に管理します。
主催者が開催するマラソン大会の案内状を送付する場合があります。

クリスマスリレーマラソン2022 in 大阪南港

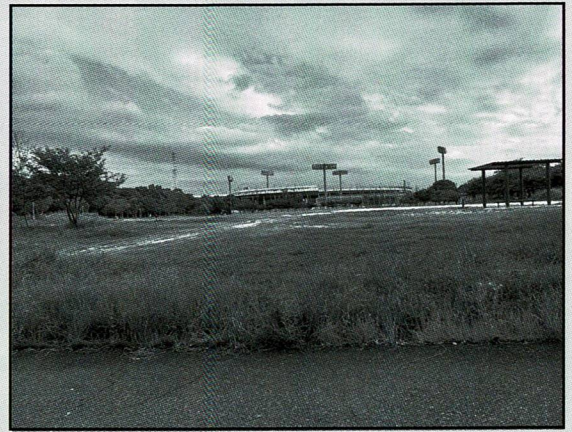

大会規約

- 1) 今大会の参加者は事前に健康診断を受け、かつ大会参加中ご自身で体調管理のできる方
◆記録のみにこだわることなく、参加者とのふれあいの中で、走ったり歩いたりすることを楽しんでいただける方
◆大会参加規定および大会役員の指示に従っていただける方
◆新型コロナに関する調査書や対策に協力すること。
熱が高い方は参加を見合わせる
- 2) 一般の遊歩道を利用しますので、大会規定を順守して下さい。
- 3) 子供の参加者もおられます。各自注意を払い、お互いの迷惑にならないようにお願いします。
- 4) 参加者は雨天などの気候に考慮し、防寒雨具対策を用意し、健康管理に備えて下さい。
- 5) 天候、その他の事由により、参加者の安全内容(コース・時間)を変更する場合があります。
- 6) 大会会場でのバーベキューは不可。7) 大会開催中のアルコール飲料の摂取は不可とします。
- 8) 自己都合による申し込み後の種目変更、キャンセルはできません。参加料の返金はいたしません。
- 9) 主催者の責によらない地震・風水害・降雪等天災地変による中止の場合は参加料は返金いたしません。
- 10) 新型コロナ感染拡大による緊急事態宣言や自治体等の自粛勧告による中止の場合、大会1ヶ月前に決定した時は全額返金します。1ヶ月以内に入ってからからの決定は、次年度に振り替えまたは事前準備手数料を引いた2,000円の返金となります。

大阪南港リレーマラソン実行委員会事務局

〒540-0026 大阪府大阪市中央区本町1丁目2-1 大晋第3ビル 703号室
TEL.06-6948-6778 FAX.06-6948-6788
E-mail: info@ts-agency.net http://www.ts-agency.net

振込のご案内 申込書送付後下記口座へお振込みください

銀行名: 三井住友銀行 備後町支店
口座番号: 普通 1701625
振込口座名: 株式会社TSエージェンシー
※参加費は申込書送付後10日以内にお振込み下さい。

下記参加申込書をコピーしていただき、FAX又は郵送又はPDFにてお申し込みください。

《クリスマスリレーマラソン2022 in 大阪南港 参加申込書》

●参加種目 (A) チームリレー () 名 (B) ファミリーマラソン () 名 (C) 単独走(10km)

※参加通知書は大会の10日前くらいにEメールでお送りします。パソコンからのメールが届かない方は備考欄にご記入ください。

フリガナ チーム名	フリガナ 代表者名	性別 <input type="checkbox"/> 男・ <input type="checkbox"/> 女 年齢 歳
ご住所	〒 () 丁目 () 番 () 号 ご自宅電話 TEL. () () () () () ()	
携帯電話	E-mail	※必ずご記入ください。備考

尚、いただきました情報をもとに、今後大会情報等のご案内をお届けさせていただく場合がございます。 ●不要な方は右の□印にレをお願いいたします。□

《リレー競技参加者》

出場選手名	性別	年齢	電話番号	出場選手名	性別	年齢	電話番号
1	男・女			8	男・女		
2	男・女			9	男・女		
3	男・女			10	男・女		
4	男・女			11	男・女		
5	男・女			12	男・女		
6	男・女			13	男・女		
7	男・女			14	男・女		

※数字と走る順番とは関係ありません。※代表者がメンバーとして走る場合は、出場選手名にも重複して記入して下さい。

<p>誓約書</p> <p>ご自分自身の健康管理には細心の注意を払って下さい。 万一事故等が発生した場合にも、大会主催者及びすべての大会関係者に対し、異議を申し立てず、責任を問わないことに、出場者とその家族は承認致します。 また、上記大会規約・注意事項に同意致します。 私は出場選手全員を代表して チーム 署名、捺印致します。 代表者名</p>	<p>※出場選手が未成年者である場合の保護者の方へ 未成年者参加について、一切の責任を私(保護者)が負うとともに、本大会への出場を承認致します。 私は保護者全員を代表して 保護者 署名、捺印致します。 代表者名</p>
---	---